

# CONFIGURAR MESSENGER CON SSL

## Crear Certificado:

En el Directorio de Distribución de Software de Groupwise, existe una carpeta llamada ADMIN → UTILITY → GWSCRGEN → GWSCRGEN.EXE

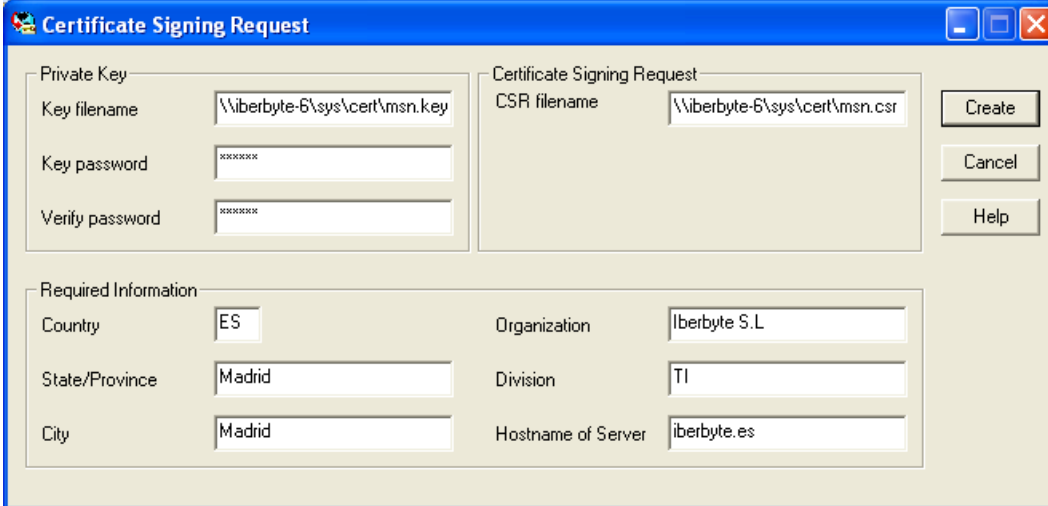

The screenshot shows the 'Certificate Signing Request' dialog box. It is divided into two main sections. The top section, 'Private Key', contains three input fields: 'Key filename' (with the path '\\iberbyte-6\sys\cert\msn.key'), 'Key password' (masked with asterisks), and 'Verify password' (also masked). The bottom section, 'Certificate Signing Request', contains two input fields: 'CSR filename' (with the path '\\iberbyte-6\sys\cert\msn.csr') and a 'Create' button. Below these are 'Cancel' and 'Help' buttons. The bottom section of the dialog, 'Required Information', contains six input fields: 'Country' (ES), 'Organization' (iberbyte S.L), 'State/Province' (Madrid), 'Division' (TI), 'City' (Madrid), and 'Hostname of Server' (iberbyte.es).

Esta aplicación crea 2 Ficheros, msn.key y msn.csr en el directorio especificado.

## Emitir el certificado:

Desde C1, HERRAMIENTAS → Emitir Certificado

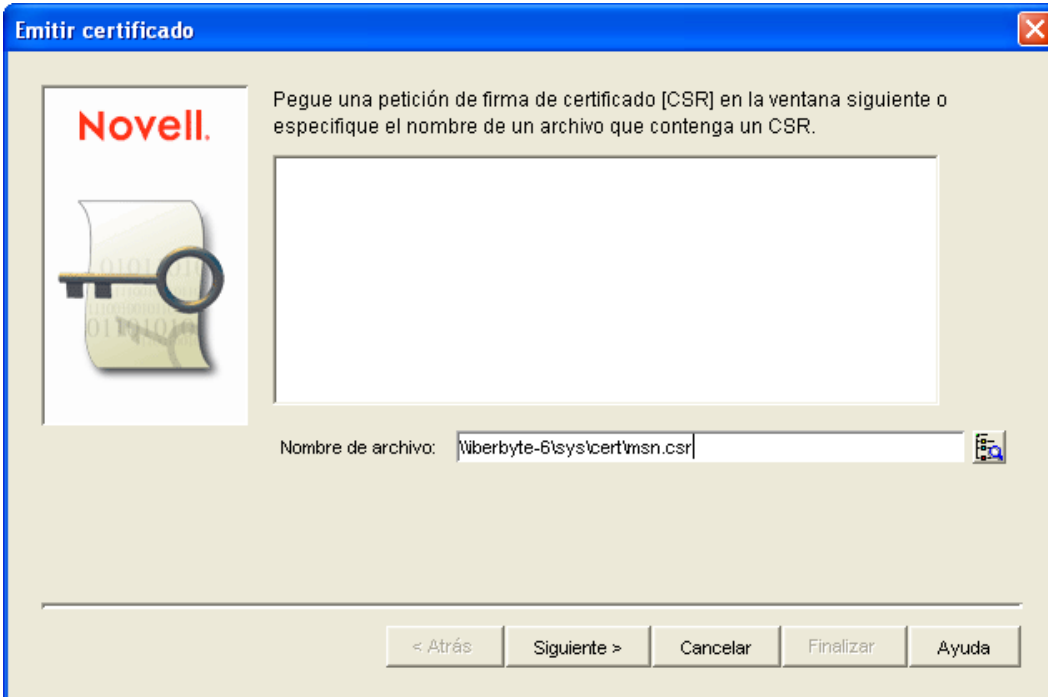

The screenshot shows the 'Emitir certificado' dialog box. On the left is the Novell logo and an icon of a document with a key. The main text area contains the instruction: 'Pegue una petición de firma de certificado [CSR] en la ventana siguiente o especifique el nombre de un archivo que contenga un CSR.' Below this is a large empty text box. At the bottom, there is a text field labeled 'Nombre de archivo:' containing the path '\\iberbyte-6\sys\cert\msn.csr'. At the very bottom are five buttons: '< Atrás', 'Siguiente >', 'Cancelar', 'Finalizar', and 'Ayuda'.

Siguiente

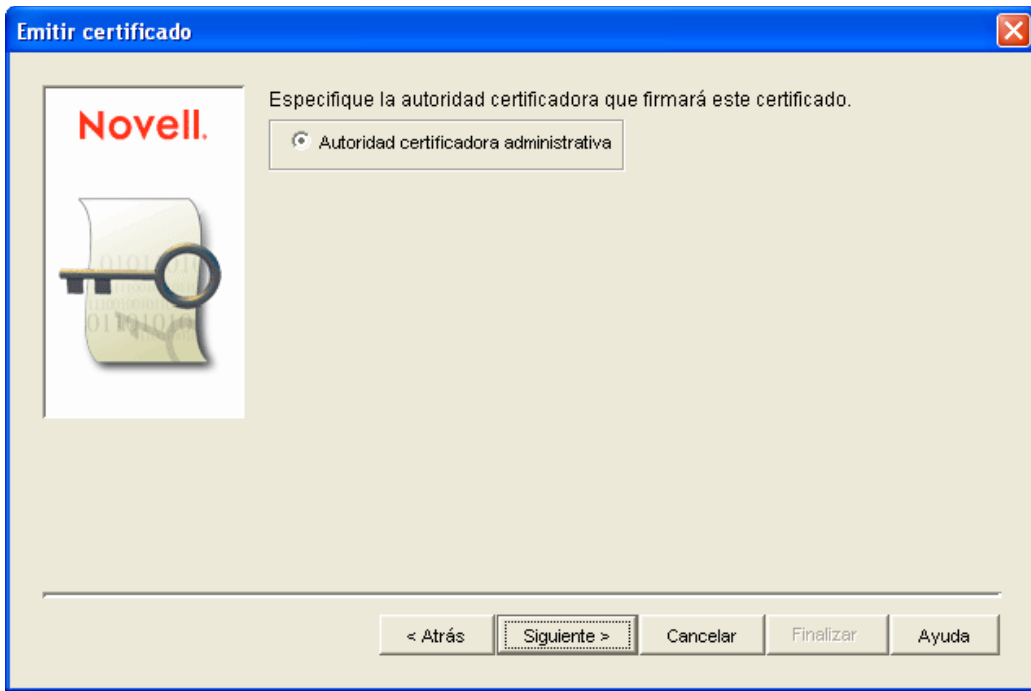

Siguiente

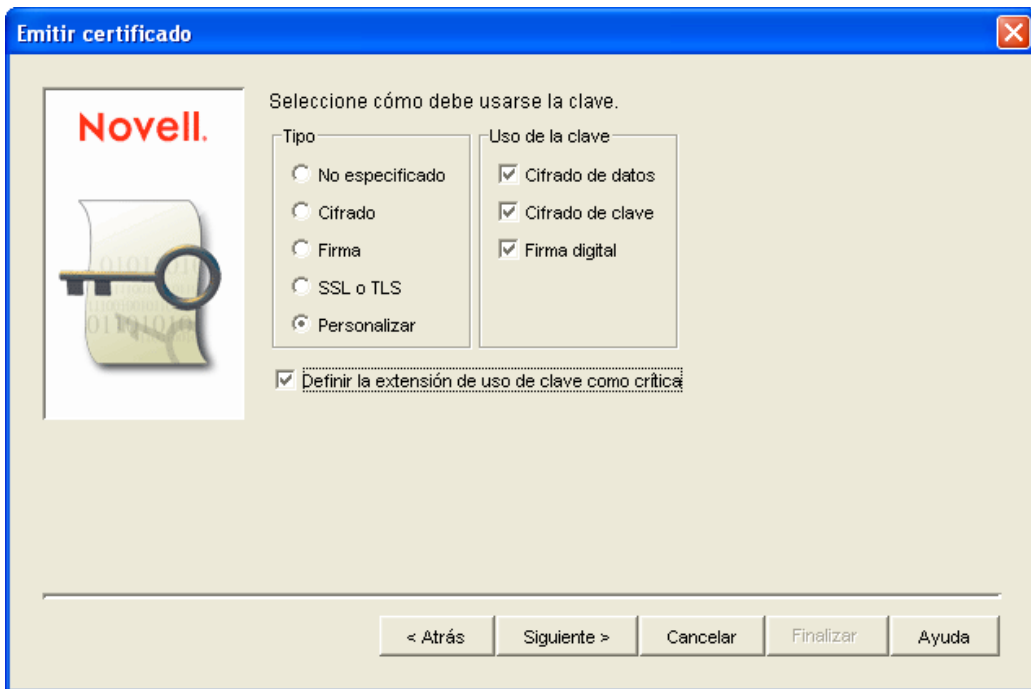

Marcamos personalizado, Uso de clave, todos y definir la extensión de uso de clave como crítica.

Siguiente

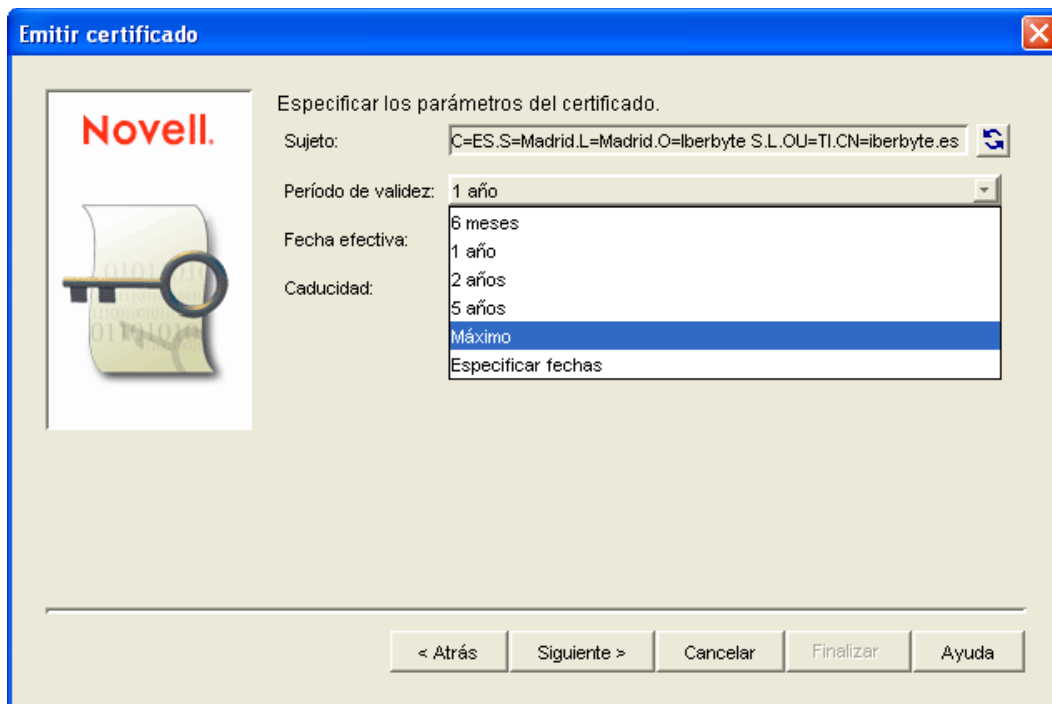

Elegimos el periodo del certificado.

Siguiete

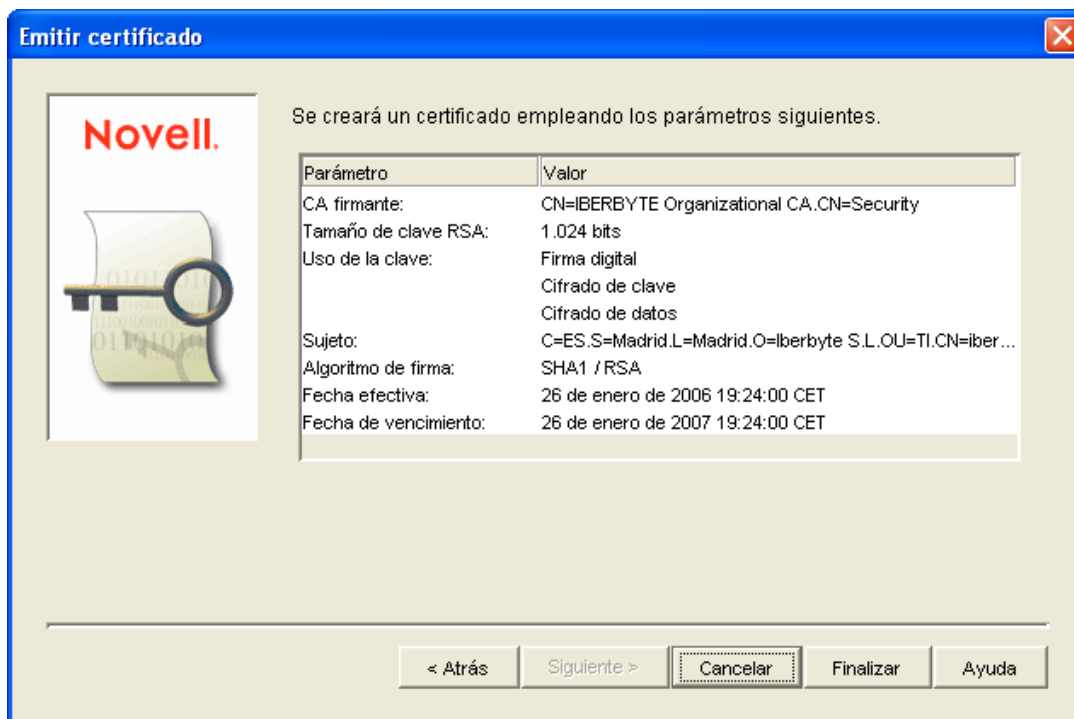

Pulsamos en FINALIZAR.

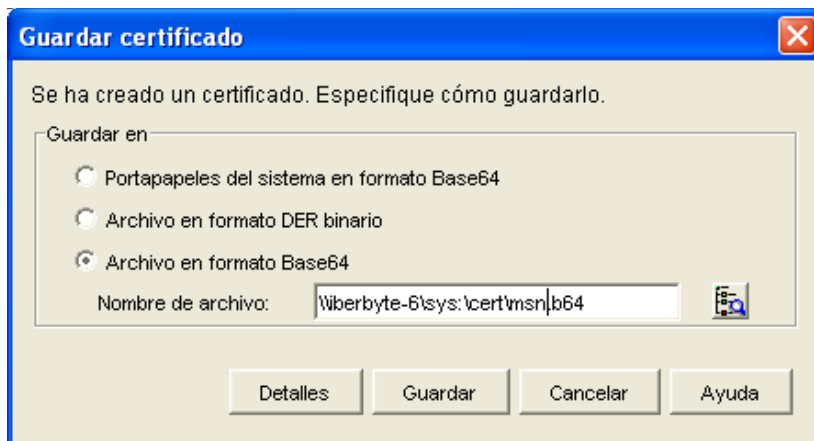

Lo guardamos como Archivo de formato Base64 en la ruta especificada.

### ***Asignar el Certificado al agente:***

En C1 → Doble Clic sobre MESSENGER SERVICE → Doble Click sobre SERVER-SERVER → Boton derecho propiedades sobre MessagingAgent → SEGURIDAD

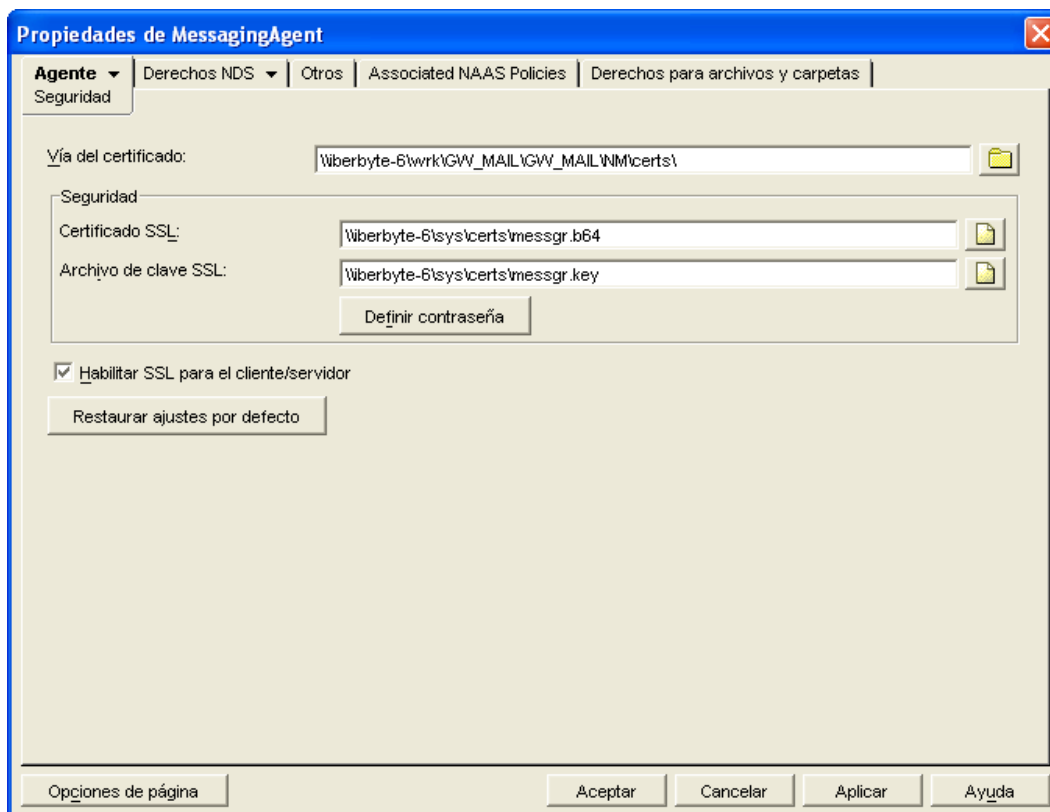

Seleccionamos la Ruta de los certificados, introducimos el nombre de los ficheros KEY y C64, pulsamos en Definir contraseña y ponemos la contraseña que pusimos cuando creamos el certificado, aplicamos y aceptamos, y ya esta instalado el certificado SSL para el Messenger.

Solo queda reiniciar los servicios de Messenger.