

# A GroupWise 2012 és a Vibe 3.2

2011. november 21.

Novell®

## Gyorskalauz

A GroupWise 8.0.2 és újabb verziói biztosítják az integrációt a Novell Vibe rendszerrel. Ez a GroupWise együttműködési funkcióit olyan további eszközökkel és szolgáltatásokkal egészíti ki, amelyek nem jelentik a levelezési alkalmazások részét. Ilyen például a folyamatos vitafórumok használata, ahol a felhasználók csatlakozhatnak a folyamatban lévő beszélgetésekhez, a napi folyamatok automatizálására használható munkafolyamatok, illetve a csapatok munkaterületei, ahol a munkatársak együttműködhetnek, valamint további hasonló szolgáltatások.

**MEGJEGYZÉS:** A Novell Vibe 3.0 előtti verzióinak neve Novell Teaming volt. Attól függetlenül, hogy a GroupWise rendszerrel a Vibe vagy a Teaming rendszert használja, a GroupWise-integráció alapján véve ugyanaz.

Ez a rész olyan fontos lehetőségeket ismertet, amelyek révén a Vibe rendszer szolgáltatási közvetlenül a GroupWise Windows ügyfélből használhatók.

## Előfeltételek

Ahhoz, hogy a Vibe rendszer a GroupWise rendszerrel használható legyen, a következő feltételeknek kell teljesülniük:

- „Előfeltételek a végfelhasználók szempontjából”, 1. oldal
- „Felügyeleti előfeltételek”, 1. oldal

### ELŐFELTÉTELEK A VÉGFELHASZNÁLÓK SZEMPONTJÁBÓL

- A GroupWise 8 SP 2 vagy újabb verzióját kell használnia Windows rendszeren, valamint a Vibe tetszőleges verzióját. (A Vibe korábbi verzióinak Teaming a neve.)

A jelen dokumentumban ismertetett funkciók egy része a GroupWise korábbi verzióval is használható.

### FELÜGYELETI ELŐFELTÉTELEK

- A Vibe programot a GroupWise rendszergazda telepíti és állítja be, amint az a következő helyeken le van írva: *Novell Vibe 3.2 Installation Guide* ([http://www.novell.com/documentation/vibe32/vibe32\\_inst/data/bookinfo.html](http://www.novell.com/documentation/vibe32/vibe32_inst/data/bookinfo.html)) (Novell Vibe 3.2 telepítési útmutató) és „Configuring GroupWise for Use with Novell Vibe” (A GroupWise beállítása a Novell Vibe-bal való használatra) fejezet a *GroupWise 2012 Interoperability Guide* (<http://www.novell.com/documentation/groupwise2012/>)

[gw2012\\_guide\\_interop/data/a20gkue.html](http://www.novell.com/documentation/groupwise2012/gw2012_guide_interop/data/a20gkue.html)) (GroupWise 2012 együttműködési útmutató) dokumentumban.

## A Vibe elérése a Novell Vibe mappán vagy a Novell Teaming mappán keresztül

A GroupWise/Vibe-integráció beállítása után „A GroupWise/Vibe-integráció engedélyezése a GroupWise rendszerben” (*GroupWise 2012 Windows ügyfél felhasználói kézikönyv* ([http://www.novell.com/documentation/groupwise2012/gw2012\\_guide\\_userwin/data/ab32nt1.html](http://www.novell.com/documentation/groupwise2012/gw2012_guide_userwin/data/ab32nt1.html))) ismertetteknek megfelelően könnyen elérhető a Vibe webhely a GroupWise ügyfélből a következő integrációs pontok használatával:

- A GroupWise mappalistában alul szerepel egy Novell Vibe mappa vagy Novell Teaming mappa.
- A Vibe vagy Teaming mappában megtalálható egy olyan mappa, amely a felhasználó személyes Vibe-munkaterületéhez hozzáfér, illetve egy Csapataim mappa, amelyben megtalálható mindazoknak a csoportoknak a felsorolása, amelyhez a felhasználó tartozik.
- A Csapataim mappa felsorolásában szereplő bármelyik csapatnak küldhet e-mailt, hozzáférhet a csapat naptárához, valamint feliratkozhat a csapat RSS-hírcsatornájára, amennyiben a csapat számára naptár és RSS-hírcsatorna áll rendelkezésre.

- Amennyiben feliratkozik egy csapat RSS-hírcsatornájára, a Vibe vagy Teaming mappában létrejön A csoportom hírcsatornája mappa.
- A GroupWise mappalistájában szereplő bármelyik Vibe-mappára kattintva a GroupWise főablakában jelenítheti meg a Vibe webhelyet.

## A Vibe elérése GroupWise webpanelről

A Vibe fő URL-címének vagy a GroupWise rendszerben megjeleníteni kívánt bármely más Vibe URL-cím megjelenítésére létrehozhat egy GroupWise panelt.

Megjelenítheti például Novell Vibe-hírcsatornáját a GroupWise ügyfélben. Így anélkül maradhat képen a Vibe újdonságaival kapcsolatban, hogy el kellene hagynia a GroupWise ablakát.

A végrehajtással kapcsolatos tudnivalókat az „Új panel létrehozása” című rész tartalmazza („Rendezés”, [GroupWise 2012 Windows ügyfél felhasználói kézikönyv](http://www.novell.com/documentation/groupwise2012/gw2012_guide_userwin/data/ab32nt1.html) ([http://www.novell.com/documentation/groupwise2012/gw2012\\_guide\\_userwin/data/ab32nt1.html](http://www.novell.com/documentation/groupwise2012/gw2012_guide_userwin/data/ab32nt1.html))).

## Keresés a GroupWise és a Vibe rendszerben párhuzamosan

A GroupWise 8 SP 2 és újabb verziói lehetővé teszik, hogy egyidejűleg keressen olyan információkat, amelyek akár a GroupWise, akár a Vibe rendszerben találhatóak.

- 1 Kattintson a GroupWise ügyfélben a *Keresés* ikonra .  
Megjelenik a Keresés párbeszédpanel.
- 2 Ellenőrizze, hogy a párbeszédpanel jobb oldalán engedélyezve legyen az összes beállítás a *Keresés helye* ablakban.
- 3 A Keresés párbeszédpanelen a megfelelő információk megadásával határozza meg, hogy mit kíván megkeresni.
- 4 Kattintson az *OK* gombra.  
A GroupWise megjeleníti a keresési feltételeknek megfelelő GroupWise-üzenetek és Vibe-mappabejegyzések listáját.

## GroupWise-tételek áthúzása Vibe-mappákba

A GroupWise 8 SP 2 és újabb verziói lehetővé teszik a GroupWise e-mailjeinek áthúzását a Vibe-mappákba. A Vibe az üzenet tartalmát Vibe-mappabejegyzésként jeleníti meg abban a mappában, ahová az üzenetet áthúzták.

Amikor e-maileket húz át a Vibe rendszerbe, tudatában kell lennie a következő viselkedéseknek:

- Az üzeneteket a rendszer a GroupWise-ból másolja, nem áthelyezi. A GroupWise megőrzi az e-mail egy példányát.
- Az e-mailek mellékletei mappabejegyzés-mellékletként jelennek meg a Vibe rendszerben.

Amikor a GroupWise rendszerből Vibe-mappába üzenetet húz át, a művelet a GroupWise ügyfélben történik. A GroupWise üzeneteit abba a Vibe-könyvtárba és alkönyvtárakba kell áthúznia, amelyek a GroupWise mappalistájában szerepel. A GroupWise üzenetei nem húzhatók át a Vibe rendszerbe, ha a Vibe webböngészőben van megjelenítve.

Ha nem látja a GroupWise mappalistában a Novell Vibe vagy a Novell Teaming mappát, akkor a GroupWise rendszergazdája nem engedélyezte a Vibe-integrációt.

Üzeneteket bármelyik Vibe-mappába áthúzhat, amelyekhez van levélküldési joga.

E-mail üzenet áthúzása Vibe-mappába a GroupWise ügyfélben belülről:

- 1 A GroupWise ügyfélben keresse meg a Novell Vibe vagy Novell Teaming mappát a GroupWise mappalistában.
- 2 Bontsa ki a Vibe vagy Teaming mappát.  
A GroupWise mappalistájában látható a Vibe-mappák felsorolása.
- 3 Válasszon ki egy e-mailt, és húzza át a GroupWise mappalistájában szereplő valamelyik Vibe-mappába.

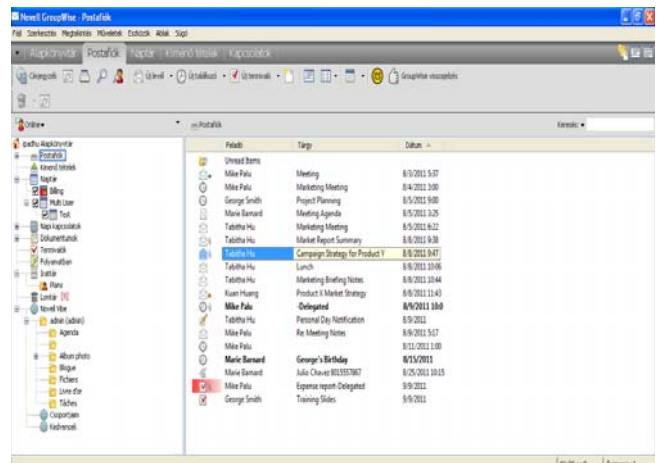

- 4 Kattintson a Vibe-mappára, ahová elhelyezte az üzenetet.  
A Vibe mappa a GroupWise kezelőfelületén belül jelenik meg. Az ebben a mappában elhelyezett e-mail Vibe-mappabejegyzésként látható.

## Tételek mentése a Vibe rendszerből a GroupWise rendszerbe

A GroupWise elemeket közvetlenül a GroupWise kezelőfelületéről mentheti a Vibe rendszerbe:

- 1 Kattintson a Vibe rendszerbe menteni kívánt tételre a *Fájl > Mentés másként* parancsra.
- 2 A *Mentés helye* legördülő listában válassza a *Mentés a Novell Vibe alkalmazásban* lehetőséget.
- 3 Válassza ki a mentés helyeként használni kívánt Vibe-mappát, majd kattintson az *OK > Mentés* parancsra.
- 4 Nyomja meg a *Bezárás* gombot.

## Vibe-értesítések megnyitása a GroupWise rendszerben

A GroupWise 2012 verzióban a Vibe rendszertől érkező értesítés megnyitásakor megjelenik egy GroupWise panel, ebben a Vibe üzenetét megjelenítő böngésző található.

A GroupWise korábbi verzióiban a Vibe értesítő üzenetének fogadásakor az üzenet hiperhivatkozást tartalmaz, amelynek használatával böngészőablak nyitható meg, és elolvasható az üzenet.

## Vibe-hírcsatornák megtekintése a GroupWise rendszerben

A Vibe használatával élő hírcsatornák megjelenítésével láthatja a csapataihoz, nyomon követett helyeihez vagy a teljes helyen létrejött legújabb bejegyzéseket, és valós időben lehet naprakész anélkül, hogy meg kellene nyitnia a Vibe webhelyet. A Twitter szolgáltatáshoz hasonlóan a nyomon követett személyek mikroblog-bejegyzéseit is élő hírcsatorna formájában láthatja.

A GroupWise 8.0.2 és újabb verziói lehetővé teszik azt, hogy a Vibe élő hírcsatornáit közvetlenül a GroupWise ügyfélből tekintse meg.

- 1 A GroupWise ügyfélben keresse meg és válassza ki a Novell Vibe-mappát a GroupWise mappalistában. Megjelenik a Vibe hírcsatornája.

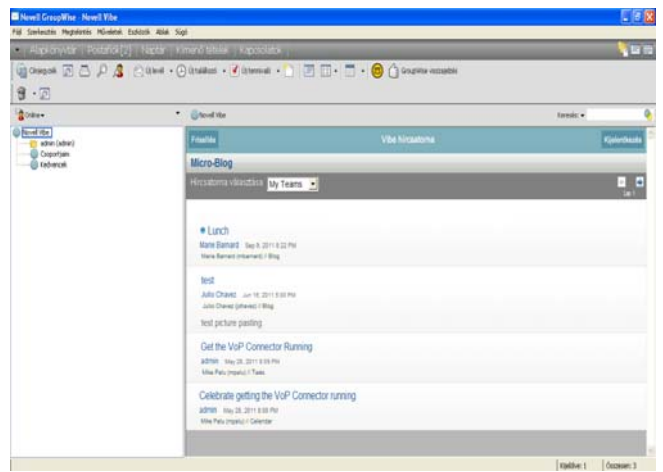

A Vibe-hírcsatornák használatával kapcsolatos további tudnivalók: „Élő hírcsatornák megtekintése” („Hogyan tájékozódjon?”, *Novell Vibe 3.2 felhasználói kézikönyv* ([http://www.novell.com/documentation/vibe32/vibe32\\_user/data/bookinfo.html](http://www.novell.com/documentation/vibe32/vibe32_user/data/bookinfo.html))).

## A Vibe-mappalista frissítése a GroupWise rendszerben

A GroupWise rendszerben látható Vibe-mappalista a Vibe rendszerrel 10 percenként szinkronizálódik, illetve minden alkalommal, amikor a GroupWise rendszerben Vibe-mappát hoz létre.

A GroupWise rendszerben látható Vibe-mappalista manuálisan is frissíthető:

- 1 Kattintson az egér jobb oldali gombjával a mappalistában található fő Novell Vibe-mappára, majd kattintson a *Mappalista frissítése* lehetőségre.

## A Vibe és a GroupWise közötti tennivaló- és naptárszinkronizálás ismertetése

A Vibe tennivalói és naptárai a következőképpen szinkronizálhatók a GroupWise rendszerrel:

- ♦ Az iCal szolgáltatás használatával – ismertetése: „Tennivalók és naptárak szinkronizálása asztali alkalmazással” (*Novell Vibe 3.2 felhasználói kézikönyv* ([http://www.novell.com/documentation/vibe32/vibe32\\_user/data/bookinfo.html](http://www.novell.com/documentation/vibe32/vibe32_user/data/bookinfo.html))).
- ♦ A Vibe adatszinkronizálási csatlakozó használatával a *Vibe Connector gyorskalauzban* ([http://www.novell.com/documentation/datasync\\_connectors1/vibeconnect1\\_qs/data/vibeconnect1\\_qs.html](http://www.novell.com/documentation/datasync_connectors1/vibeconnect1_qs/data/vibeconnect1_qs.html)) ismertetett módon.

Szerzői jogi megjegyzések: Copyright © 2011 Novell, Inc. Minden jog fenntartva. Ezen dokumentáció semmilyen része nem reprodukálható, másolható, tárolható lekérdezhető rendszereken, illetve továbbítható a kiadó kifejezett írásbeli engedélye nélkül. A Novell védjegyeit a *Novell-védjegyeket és -szolgáltatásvédjegyeket felsoroló listában* (<http://www.novell.com/company/legal/trademarks/tmlist.html>) tekintheti meg. Minden harmadik félhez tartozó védjegy az adott tulajdonos védjegye.