

# INSTRUCCIONES PARA EL CONTEO DE GROUPWISE

Por favor siga las instrucciones que damos a continuación para asegurar que el conteo de GroupWise por usuario es mostrado correctamente en el conteo a realizar.

- 1.- El GW Check refrescará las categorías de sus buzones
- 2.- La imagen de la pantalla Consola Uno (Console One) mostrará el uso actual del producto

## **1.- GW Check**

Console One: Resalte la Oficina Postal a ser contada en el menú mostrado a la izquierda.

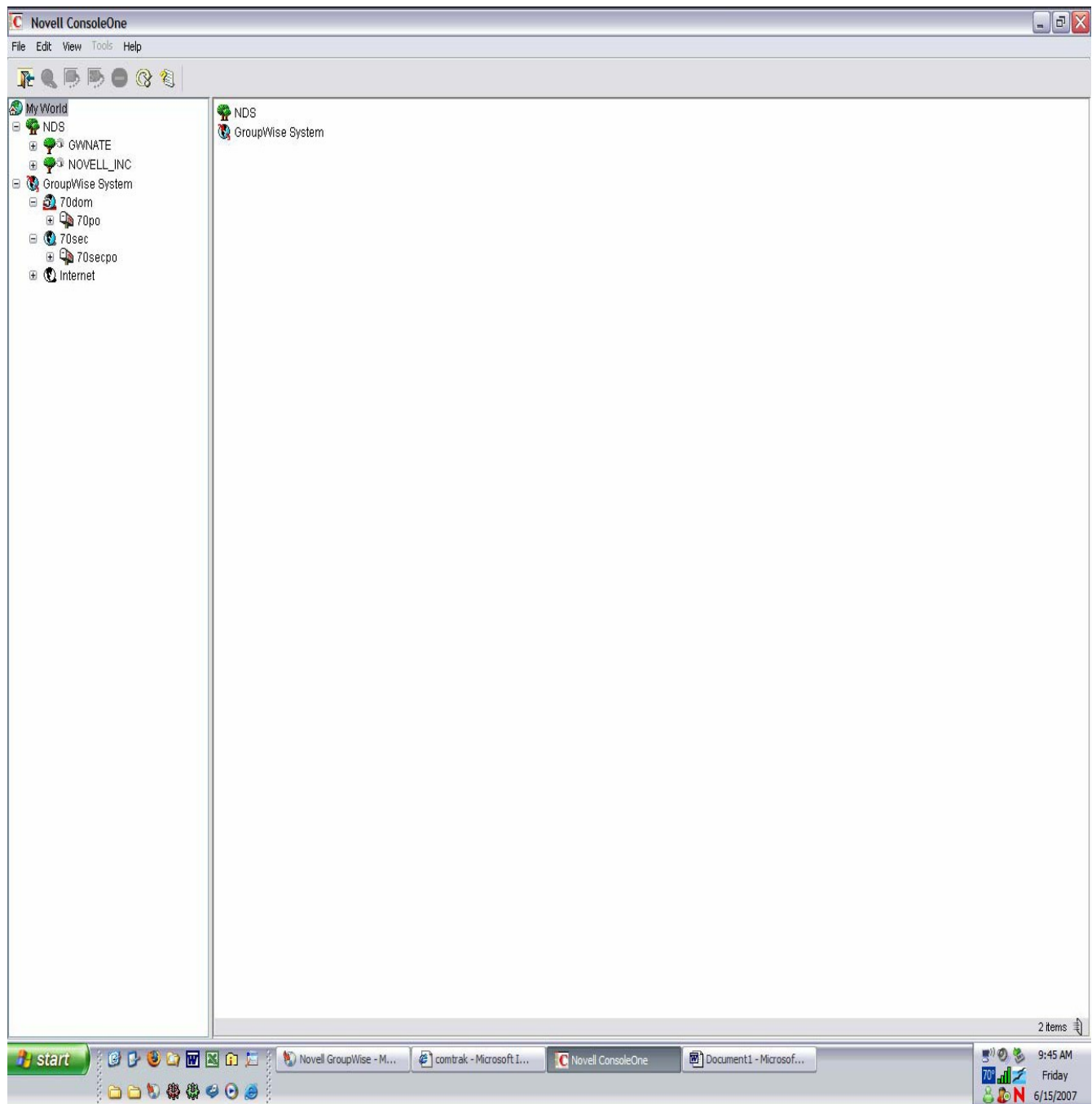

Desde la barra con el Menú elija la opción Herramientas (Tools), elija Utilidades GroupWise, Buzon/Libreria Maint.

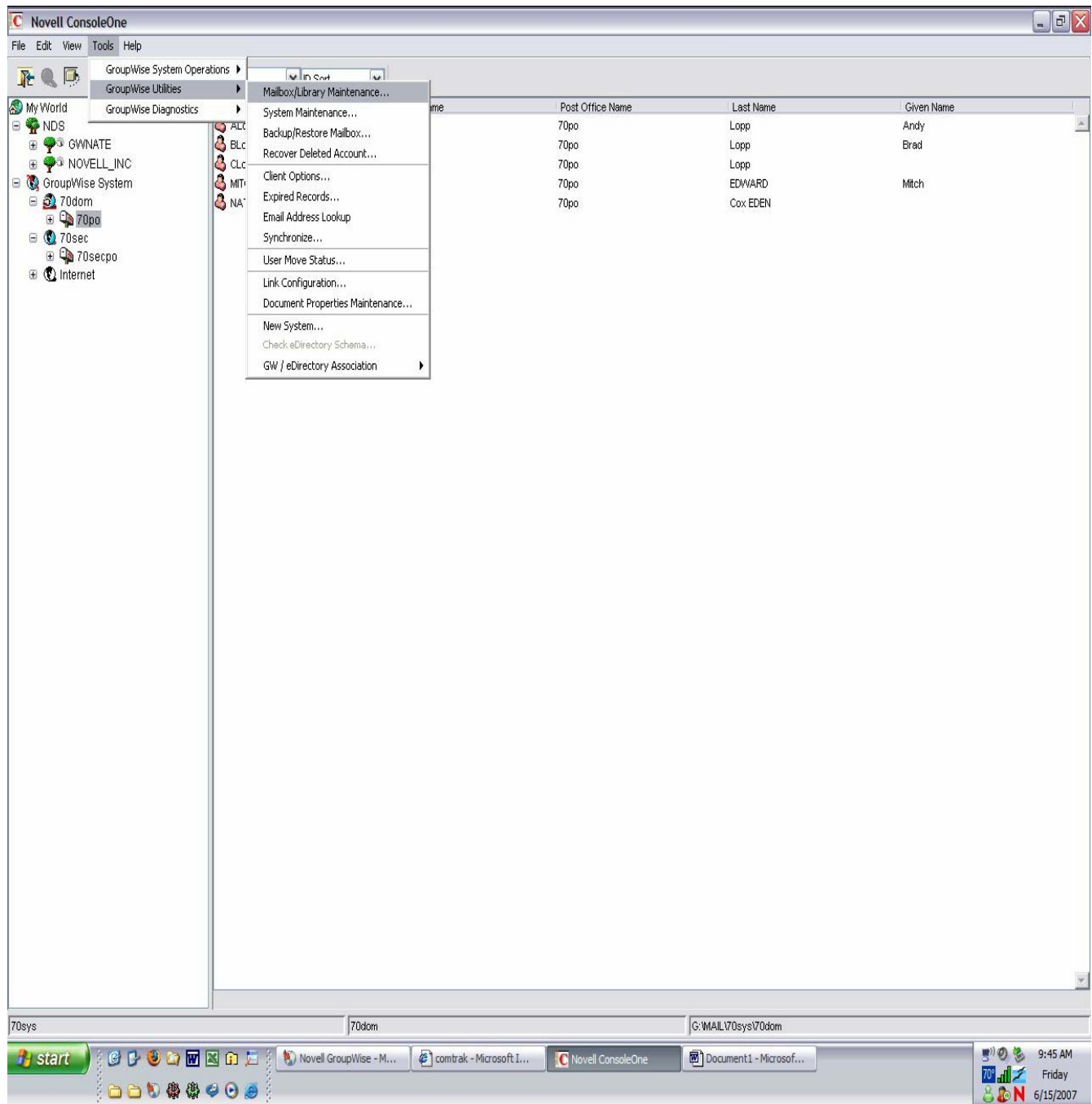

Desde el Menú desplegable, elija Reporte de Conteo (Audit Report).

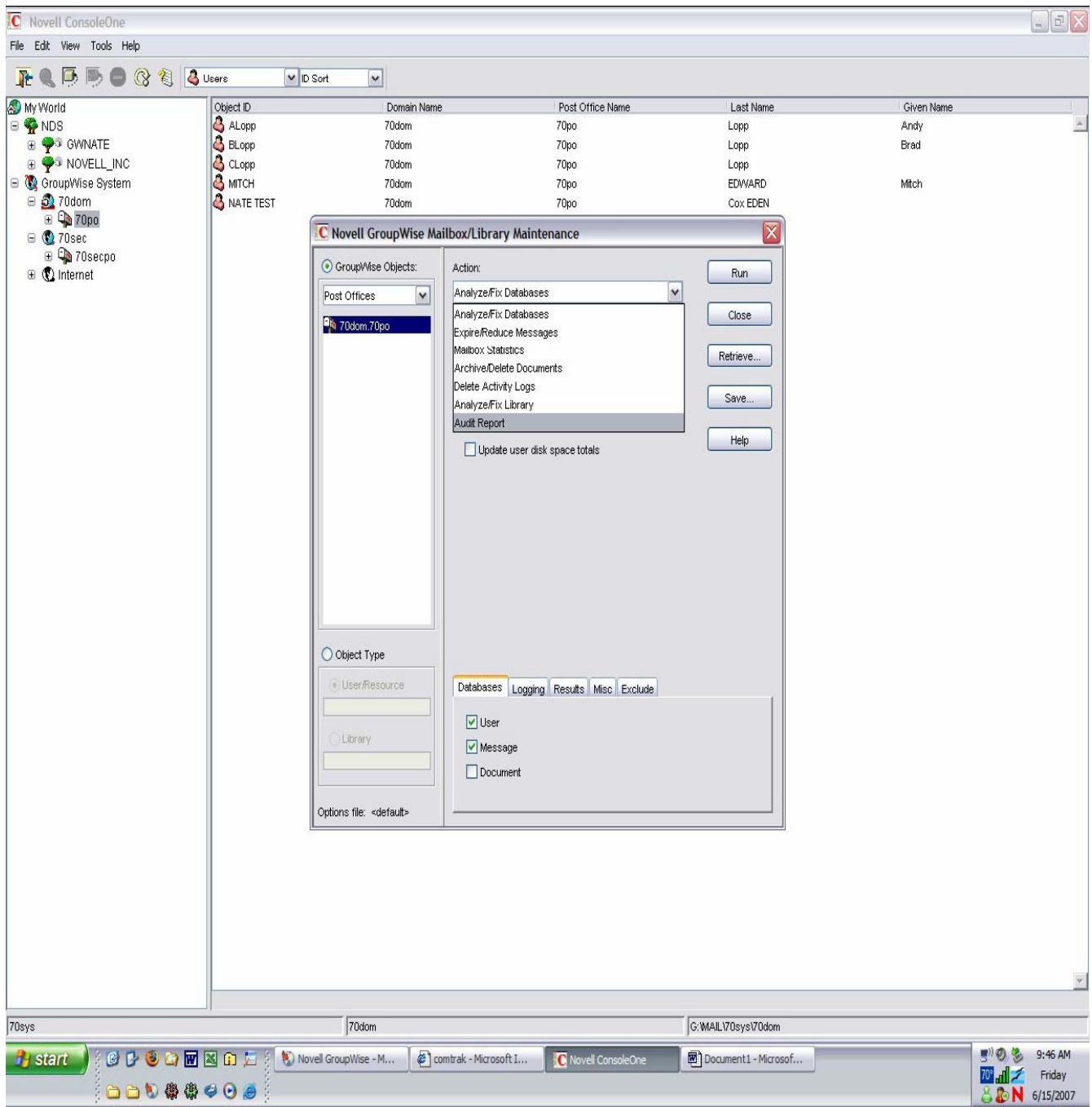

En la pestaña de abajo usted puede nombrar el archivo Log que usted generará.

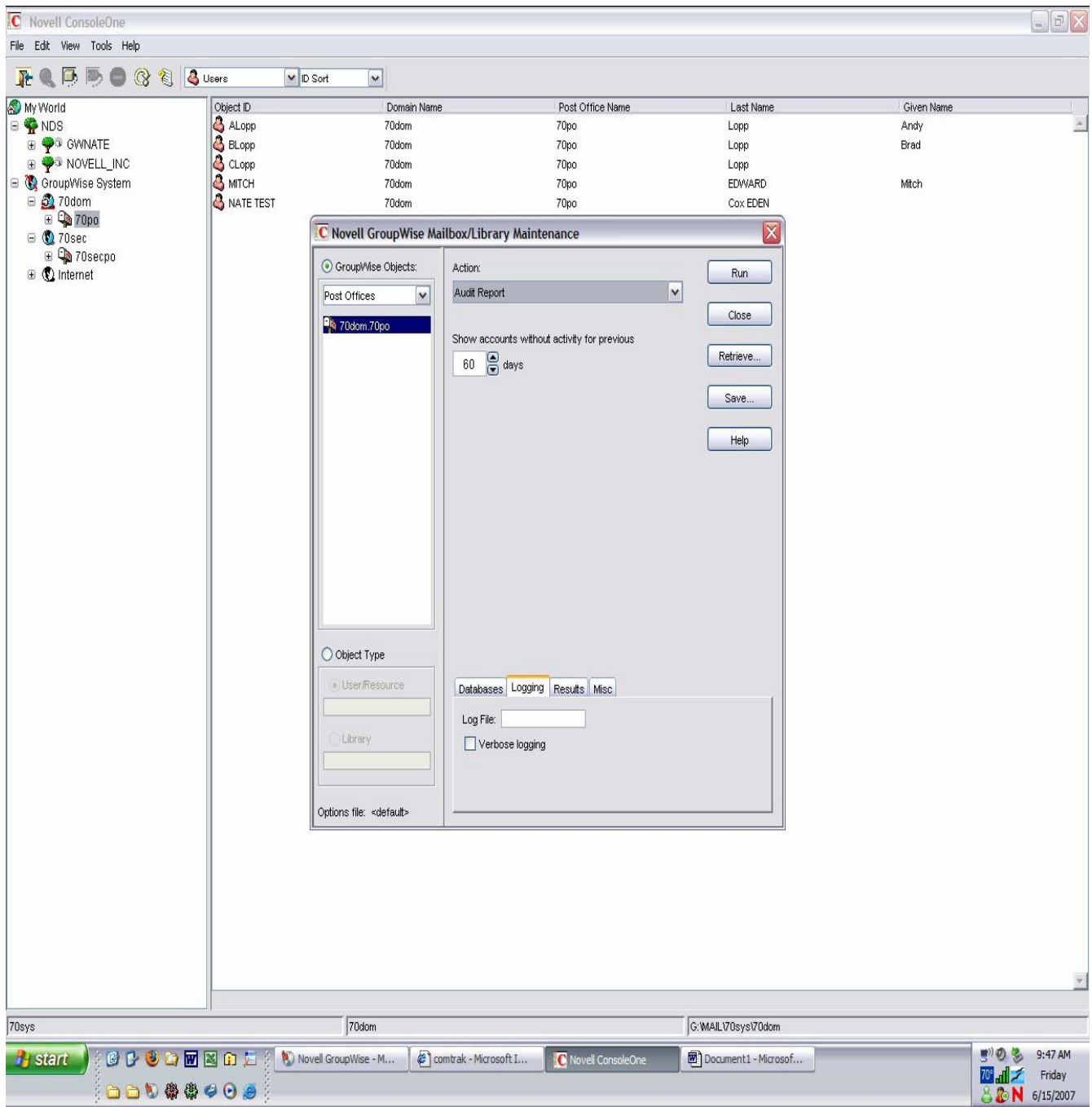

Usted puede también elegir una dirección de correo electrónico para enviar el reporte. Normalmente por atributo predefinido este reporte irá al administrador de GW. Sugerimos que ponga su dirección de correo electrónico también sólo en caso de que usted no sea el administrador original de GroupWise.

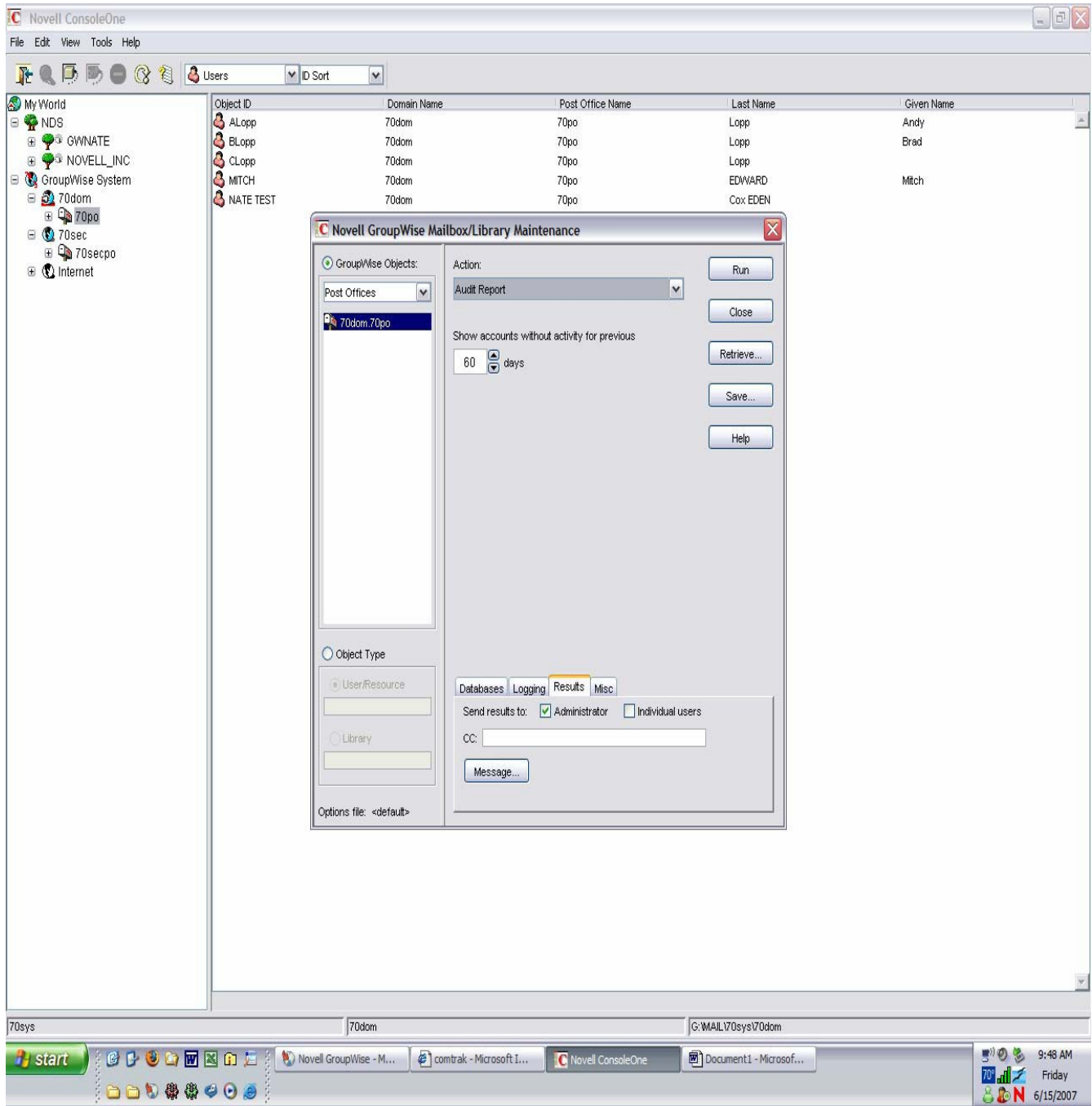

Haga un click en Run (Correr), entonces pulse la opción OK en la casilla de confirmación.

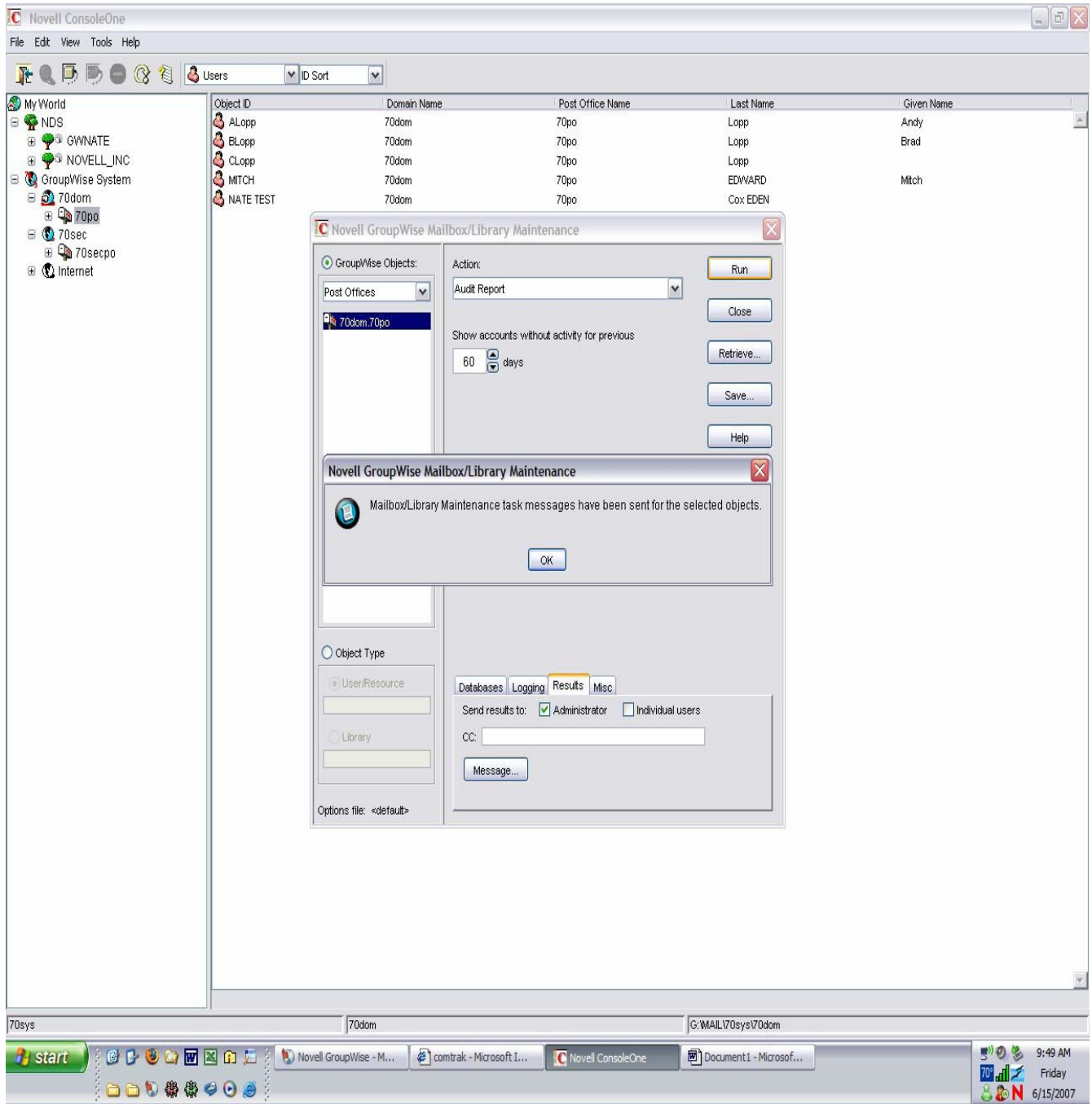

El siguiente paso es tomar la imagen de la pantalla de los resultados.

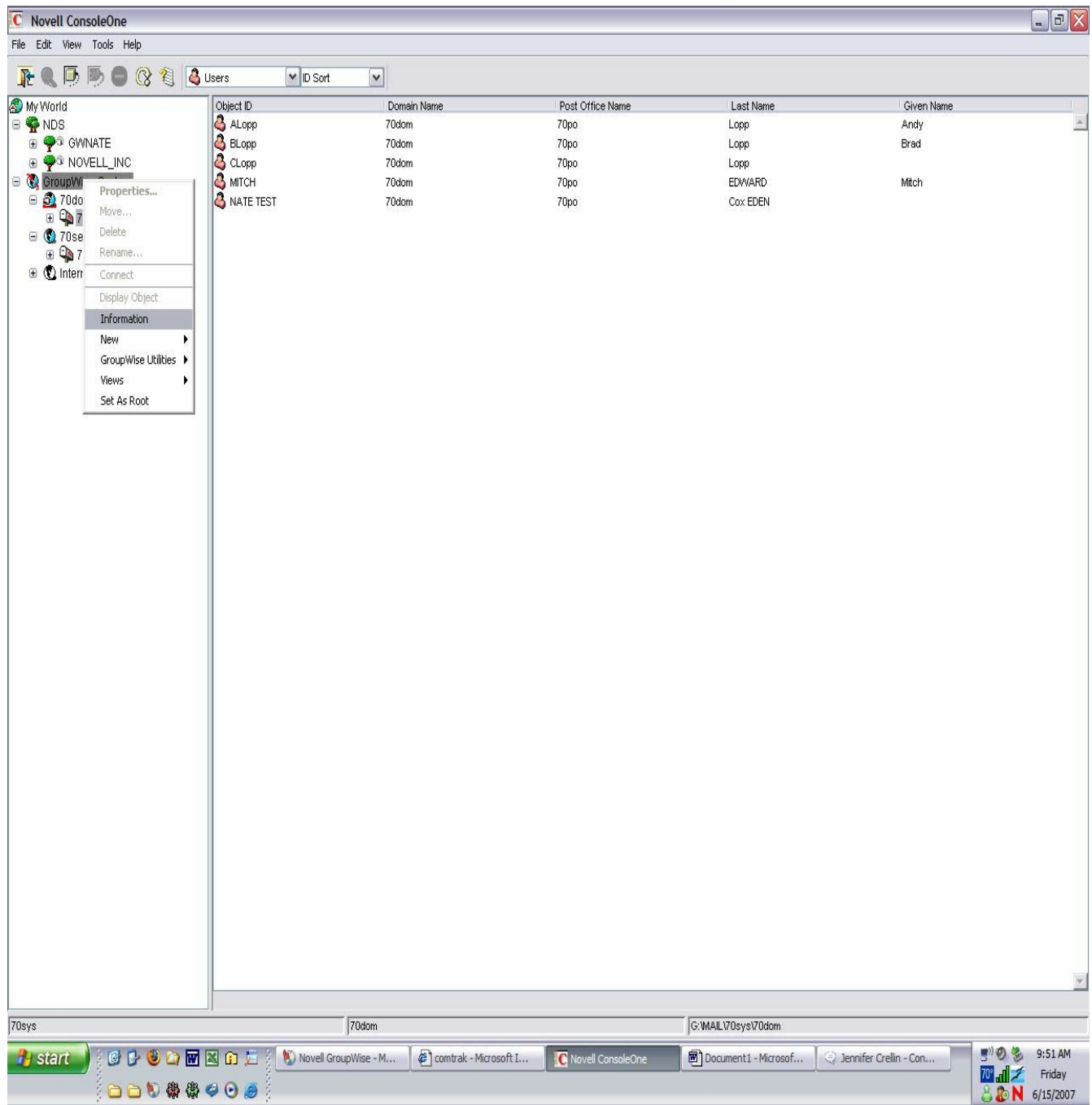

## 2.- Imagen de la Pantalla

La imagen de la pantalla debería mostrarse parecida a esta pantalla (un poco más pequeña y con menos información si usted está usando GW 5.x). Por favor envíe esta imagen a su Analista en el Departamento de Manejo de Licencias (LMS).

Usuarios: Este es el número total de usuarios objetos que han sido dado acceso y/o derechos a la aplicación de GW. Este es el número de licencias de GW que están en uso de acuerdo con su contrato de licenciamiento.

The screenshot shows the Novell ConsoleOne interface. The main window displays a list of users in a table. An information dialog box titled "Information: 70sys" is open in the foreground, showing various system statistics.

Object ID	Domain Name	Post Office Name	Last Name	Given Name
ALopp	70dom	70po	Lopp	Andy
BLopp	70dom	70po	Lopp	Brad
CLopp	70dom	70po	Lopp	
MITCH	70dom	70po	EDWARD	Mitch
NATE TEST	70dom	70po	Cox EDEN	

Category	Count
Users:	7
External Users:	1
Resources:	0
External Resources:	0
Distribution Lists:	3
External Distribution Lists:	0
Libraries:	1
Post Offices:	2
External Post Offices:	1
Gateways:	3
External Gateways:	0
Domains:	2
External Domains:	1
Total Mailboxes:	7
Inactive Mailboxes:	2
Full License Mailboxes:	5
Limited License Mailboxes:	0